

# BOVEN'S

veiling

## OP LOKATIE KUNST & INBOEDEL

uit het bezit van de heer  
Romain d'Ansembourg  
**zaterdag 29 januari 2011**  
**14:30 uur**



# 39

kijkdagen

vrijdag 28 januari van 10:00 tot 20:00 uur

zaterdag 29 januari van 10:00 - 12:00 uur

**Keizersgracht 378**

**1016 GA Amsterdam**

# BOVEN'S

veiling

## OP LOKATIE KUNST & INBOEDEL

uit het bezit van de heer Romain d'Ansembourg  
te houden op het adres

# Keizersgracht 378 te Amsterdam

DEZE CATALOGUS IN KLEUR IS TE DOWNLOADEN VAN  
[WWW.BOVENS.BIZ](http://WWW.BOVENS.BIZ)

THE FULL COLOUR CATALOGUE IS TO DOWNLOAD AT  
[WWW.BOVENS.BIZ](http://WWW.BOVENS.BIZ)

**Artifact / Invaluable**  
AUCTION HOUSE PARTNER

R. Boven makelaar taxateur rg  
Kerkstraat 276 1017HA Amsterdam

tel 06 52012759 020 3207700  
email [info@bovens.biz](mailto:info@bovens.biz)  
[www.bovens.biz](http://www.bovens.biz)

taxaties voor verzekering, successie en familieverdeling



**001**

**1 Mahoniehouten eendeurs kast**  
84 x 66 x 57 cm.  
19e eeuw

-



**002**

**1 Mahoniehouten etagere**  
4 planken met galerie,  
19e eeuw  
108 x 59 x 29,7 cm.  
en 1 hoekstoel

-



**003**

**1 Eikenhouten paraplubak**  
gekuipt met messing banden  
hoog 37 cm.  
en 1 Italiaanse en 1 country  
prullenbak

-



**004**

**1 Bolhoed**  
Fa Vogels Den Haag  
en 1 hoed

-



**005**

**1 Buis stoel, gemat**  
en 1 bureaustoel

-



**006**

**1 Glas met rode slinger in de  
schacht**  
trompetvormige kelk gegraveerd  
hoog 18,5 cm.  
18e/19e eeuw  
en 1 glazen kom

-



**007**

**1 Spiegel in vergulde lijst**  
met afgeronde hoeken  
83 x 56 cm.

-



**008**

**1 Lot Festo gereedschap**  
wb bovenfrees OF 1E,  
1 schuurmachine Rotex,  
1 handcirkelzaag AXT 55 met voersys-  
teem, 1 Basis 4 werktafel

-



**009**

**1 Professionele vergroter Durst**  
Colour Laborator 138 met en supply  
filter CLS 300, zonder objectieven  
en 1 droogkast met verwarmingsele-  
ment 200 x 30 x 35 cm ca.

-

4



**010**

**Le Plan de la Ville et Faubourg de**  
**Liege**  
**gravure**  
fait par Lambert Thonus  
80 x 156 cm.

-



**011**

**1 Bain marie Tevako**  
gastronorm

-



**012**

**3 Bistro tafels**  
met rond marmereen bladen en  
gietijzeren poten  
ø 50 cm

-



**013**  
**Guillaume le Roy**  
 lithography in colours  
 oplage 53/75  
 35 x 50 cm.  
 Zonder titel  
 gesigneerd en '93



**014**  
**Zsoka Rektenwald**  
 gouache  
 99,5 x 69,8 cm.  
 The honored  
 gesigneerd '86

200-250



**015**  
**Zsoka Rektenwald**  
 gouache en collage  
 99,5 x 69,8 cm.  
 Zonder titel  
 gesigneerd en '86

200-250



**016**  
**Zsoka Rektenwald**  
 gouache en collage  
 99,5 x 69,8 cm.  
 Ad Libitum  
 gesigneerd en '86

200-250



**017**  
**Zsoka Rektenwald**  
 gouache en collage  
 99,5 x 69,5 cm.  
 Lusgon  
 gesigneerd en '86

200-250



**018**  
**Zsoka Rektenwald**  
 gouache en collage  
 99,5 x 69,8 cm.  
 Kasaka  
 gesigneerd en '86

200-250



**019**

**Zsoka Rektenwald**

gouache  
99,5 x 69,8 cm.  
The Honored Life  
gesigneerd en '86

200-250

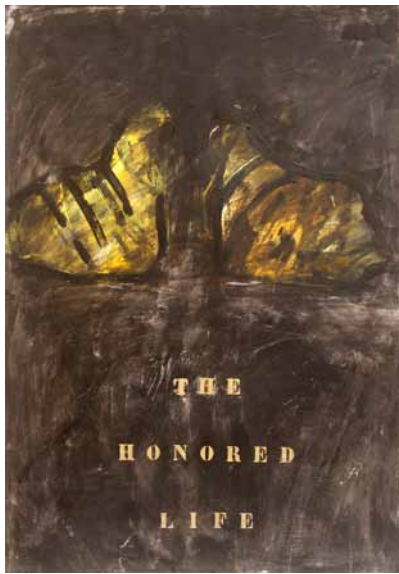

**020**

**Zsoka Rektenwald**

gouache  
99,5 x 69,8 cm.  
The Honored Life  
gesigneerd en '86

200-250



**021**

**Zsoka Rektenwald**

gouache en collage  
99,5 x 69,8 cm.  
Zonder titel  
gesigneerd en '86

200-250

6



**022**

**Zsoka Rektenwald**

gouache  
diptych  
30 x 39 cm.  
Zonder titel

500-600



**023**

**Zsoka Rektenwald**

olieverf op doek  
110 x 130 cm.  
zonder titel

500-600



**024**

**Zsoka Rektenwald**

olieverf op doek  
110 x 130 cm.  
zonder titel

500-600



**025**

**Zsoka Rektenwald**

gouache en photo

65 x 49 cm.

Shame upon Shame,  
Belonging Nowhere,  
Photographed Nursery  
gesigneerd en '91

150-200

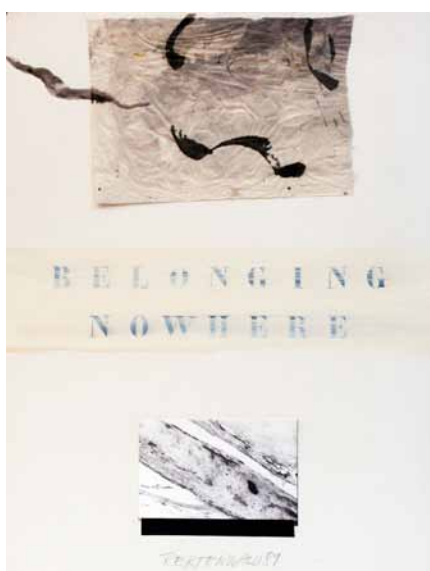

**025a**

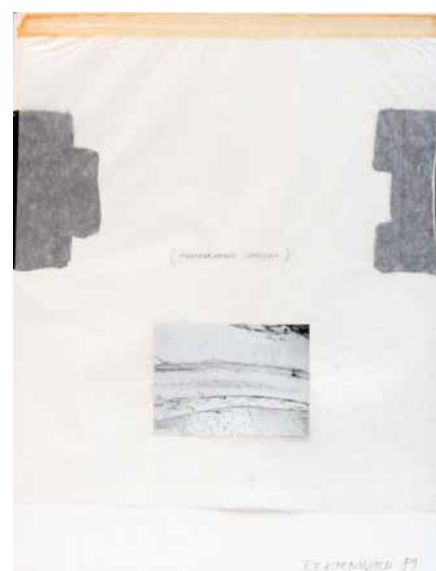

**025b**



**026**

**Zsoka Rektenwald**

olieverf op doek

110 x 130 cm.

zonder titel

500-600



**027**

**Zsoka Rektenwald**

olieverf op doek

130 x 110 cm.

zonder titel

500-600



**028**

**Zsoka Rektenwald**

olieverf op doek

130 x 160 cm.

zonder titel

500-600



**029**

**Jean Sebastien Halleux**  
olieverf op doek  
40 x 33,5 cm.  
Portret,  
gesigneerd en '85  
Herkomst: Galerie Krikhaar



**030**

**Ariane Tonino**  
gouache  
80 x 658,5 cm.  
Torso  
gesigneerd en 1987



**031**

**Alexandra Brown**  
gouache  
59 x 84 cm.  
Krab,  
gesigneerd en 1998

8



**032**

**CK**  
aquarel  
21,5 x 27 cm.  
Chateau d'Amstenraedt



**033**

**CK**  
aquarel  
22 x 28 cm.  
Chateau d'Ansembourg Luxemburg,



**034**

**CK**  
aquarel  
17,5 x 27 cm.  
Chateau Neubourg





**035**

2 staalgravures en 1 kopergravure  
Chateau d'Amstenreadt, St Loretto en  
Gezicht op Wenen



**036**

2 foto's, 1 tekening  
en diverse grafiek  
Chateau Neubourg ea



**037**

Charlotte  
aquarel  
19 x 15,5 cm.  
Portret

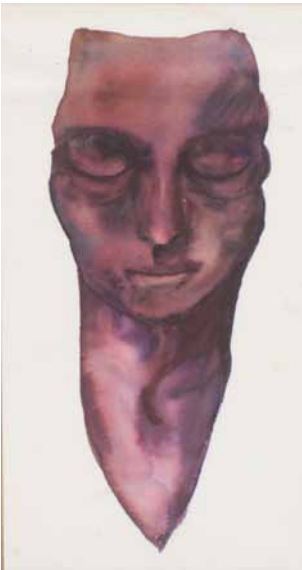

**038**

Charlotte  
aquarel  
34 x 18 cm.



**039**

1 Lot bakpannen



**040**

1 Lot glaswerk Leerdam ea



**O41**

1 Kristallen en glazen drinkservies  
ca 180 stuks



**O42**

1 Kristallen vaas  
en diverse vazen



**O43**

1 Luikse eikenhouten tafel  
rechthoekig blad en gestoken fries, op  
gebogen poten  
117 x 86 x 74 cm.  
18e eeuw  
een poot defekt

IO

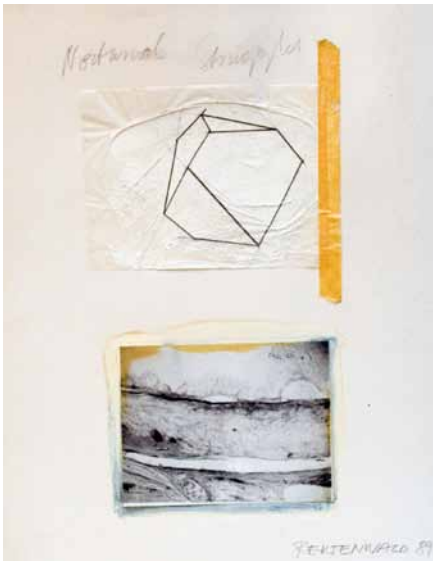

**O44**

Zsoka Rektenwald  
3 gouache en photo  
65 x 49 cm.  
Nocturnal Struggle,  
Warmed up the Creams,  
White Washed Walls  
gesigneerd en '89



**O44a**

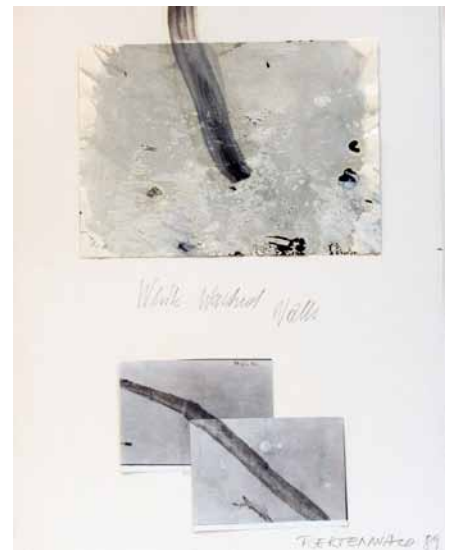

**O44b**



**045**  
2 Oorfauteuils  
met groene bekleding



**046**  
1 Mahoniehouten bijzettafel  
vierkant blad met uitschuif bladen 63 x  
63 x 55 cm.



**047**  
2 Fauteuils



**048**  
3-delige Mimitset



**049**  
12 Aluminium klapstoelen



**050**  
10 Metalen bistro stoelen



**051**

**1 Luikse vruchtenhouten tafel**  
 rechthoekig blad gebogen poten  
 66 x 86 x 74 cm.  
 18e eeuw

-



**052**

**1 Erard vleugel**  
 mahoniehouten kast gerestaureerd  
 door Edwin Beunk Enschede  
 gepolitoerd door Gijs Wilderom  
 Amsterdam oa gebruikt door Willem  
 Brons in de Oude Kerk  
 1891 215 cm. nr 66817 GG

11000-12000



**053**

**2 Etageres op vier poten verbonden  
 door een onderblad**  
 79 x 35 x 35 cm.

-

I2

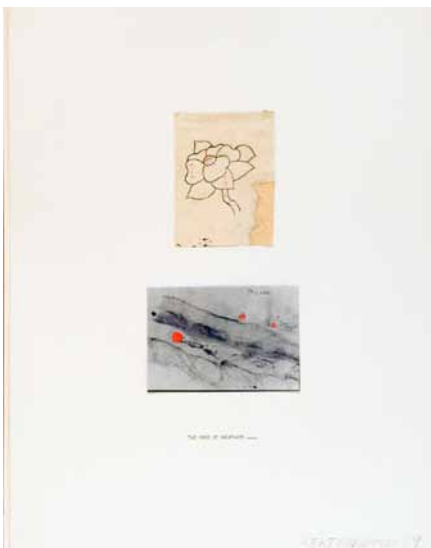

**054**

**Zsoka Rektenwald**  
 3 gouache en photo  
 65 x 49 cm.  
 The Hero of Incapaciti,  
 Inspired Guilt,  
 The Torments of Mimicry  
 gesigneerd en '89

150-200



**054a**

-

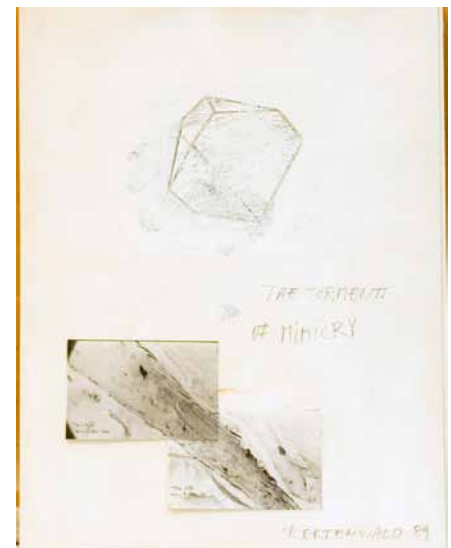

**054b**

-



**055**

**Dieter Haack**  
olieverf op doek  
160 x 140 cm.  
Compositie

2500-2800



**056**

**1 Lot tuingereedschap**

-



**057**

**2 Beschilderde terracotta figuren**  
een paard en een os, Mexico hoog 32  
en 29 cm.

-



**058**

**1 Mahoniehouten voltaire**

-



**059**

**2 Leren koffers**  
en een parasol

-



**060**

**2 Notenhouten etageres**  
met ronde bladen op een getorste  
schacht,  
Oostenrijk 19e eeuw  
hoog 96 cm.

300-400-



**061**

**3 Jachtzwaarden**

divers, defekten 18e, 19e eeuw



**062**

**1 Lambrechts**

Reise polymeter in leren doos



**063**

**1 Foto van Koningin Wilhelmina**

in verzilverde lijst

I4



**064**

**1 Mahoniehouten trufbak**

met gebogen deksle en vergulde mon-  
turen,

Oostenrijk 19e eeuw



**065**

**9 Damasten servetten met  
geborduurd monogram**



**066**

**1 Lot damast, overhemden en losse  
boorden**



**067**

**2 Messing 2-lichts wandappliques**  
LodewijkXVI stijl  
hoog 31 cm



**068**

**1 Kamferkist met gebogen deksel**  
breed 100 cm.



**069**

**1 Frans porseleinen serviesdeel**  
bestaande uit 39 soepborden en  
102 borden,  
ca 1860 defekten



**070**

**1 Braun D-300 diaprojektor**



**071**

**1 Rechthoekig faux marbre tafel-  
blad**  
90 x 69,5 cm.



**072**

**1 Lot damast, satijn**  
19e eeuw



**073**  
2 Pleet zuilkandelaars  
ingericht voor elektriciteit  
hoog 17,5 cm.



**074**  
1 Rieten wasmand  
met messing sloten



**075**  
Haviland theeserviesdeel  
11 kop en schotels  
en 11 schotels

16



**076**  
23 Samsonite klapstoelen



**077**

**1 Mahoniehouten buffet**  
met rechthoekig blad boven  
2 friesladen en 2 deuren  
79 x 59 x 109 cm.

**078**

**1 Haardscherm**  
in onderdelen, 19e eeuw

**079**

**1 Luiks tafeltje**  
eikenhouten  
65 x 52 x 68 cm.

**080**

**1 Mahoniehouten nachtkastje**  
34 x 34 x 57 cm.

**081**

**1 Lot cd's en grammofoonplaten**

**082**

**2 Leak 3080 luidsprekers**

**083**

**2 Metalen dossierkasten**  
met deuren

**084**

**2 Metalen dossierkasten**  
met deuren

**085**

**1 Graphic Frequency Equalizer**  
Luxman G-11

**086**

**1 Aluminium achterwandophang  
rek**  
ca 300 cm

**087**

**1 Papiersnijtafel**  
95 x 60 cm. blad

**088**

**1 Deur**  
met panelen 220 x 99 cm.

**089**

**1 Lot fotografie**

-

**090**

**2 Bouwlampen en statieven**  
1000watt

**091**

**1 Tekentafel en lineaal**

**092**

**1 Pingpong tafel**

**093**

**1 Philips kleurentelevisie**  
28PW8505/12

**094**

**2 Rood geschilderde metalen  
staande lampen**

-

**095**

**1 Doos boeken**

**096**

**1 Doos boeken**

-

**097**

**1 Doos boeken**

-

**098**

**1 Doos boeken**

-

**099**

**1 Doos boeken**

**100**

**1 Doos boeken**

**101**

**1 Doos boeken**

**102**

**1 Doos boeken**

**103**

**1 Doos boeken**

**104**

**1 Doos boeken**

**105**

**2 Diverse metalen steekwagens**



## VERKORTE VEILINGVOORWAARDEN

Boven's Veiling veilt als vertegenwoordiger van de verkoper en is niet verplicht de naam van deze bekend te maken

De koper is degene die het bod uitbrengt dat als hoogste is aanvaard

De veilingkosten, opgeld, is de door de koper verschuldigde toeslag, zijnde 20% excl. btw van de hamerprijs

De hamerprijs is het hoogste bedrag dat voor een kavel is aanvaard

### DE KOPER

a De koper is degene die het bod uitbrengt dat als hoogste bod is aanvaard. Op dat moment komt de koopovereenkomst tot stand

b Iedere aspirant-koper wordt geacht in eigen naam en voor eigen rekening te bieden, tenzij de aspirant-koper voor de veiling aan de veilinghouder meedeelt voor welke opdrachtgever hij/zij handelt

c een ieder die ter veiling biedingen wil uitbrengen dient zich voor de veiling te registreren door een registratieformulier in te vullen. Hierop wordt een biednummer uitgegeven

### OPGELD

De koper is aan Boven's Veiling een opgeld verschuldigd van 23,8% incl. btw van de hamerprijs

### BETALING

De koper dient terstond na veiling de koopprijs te voldoen, bij gebreke waarvan hij in verzuim is Betalingen kunnen kontant of per pin-automaat gedaan worden

visa en mastercards worden geaccepteerd, hiervoor wordt 2,75% van het totaalbedrag in rekening gebracht

### AFGIFTE EN RISICO VAN DE KAVEL

Eerst na volledige betaling van de koopsom, veilingkosten en btw wordt de kavel afgegeven. Direkt na toewijzing van de kavel aan de koper is alle risico ten opzichte van de kavel voor rekening van de koper

Volledige veilingvoorwaarden zijn op verzoek verkrijgbaar en hangen ter inzage op de kijk- en veilingdagen

## CONDITIONS OF BUSINESS

Boven's Veiling are acting as representatives for the seller and are not obliged to disclose the name of the seller to the intending buyer or buyer

The buyer is the person accepted as the highest bidder

The hammer price is the highest amount accepted by the auctioneer for a lot

The purchase price is the hammer price plus vat

### THE BUYER

Is the person accepted as the highest bidder by Bovens. the decision whether or not to accept a bid shall be made by the auctioneer. The purchase agreement comes into being at the moment when Bovens accept a bid as the highest bid

Each bidder is deemed to bid in his own name and for his own account

Anyone wishing to bid at a sale must fill out and sign a registration form before the sale begins

### PREMIUM

A buyers premium shall be payable by the buyer to Boven's Veiling at a rate of 23,8% inclusive vat of the hammer price

### PAYMENT

If no arrangements with Bovens have been made the buyer shall pay the purchase price to Bovens at the day of the sale, failing which he shall be in default Visa en Mastercards are accepted, 2,75% will be charged over the amount to be paid.

### RELEASE OF LOTS

The title to the lot shall not pass to the buyer until he has fully paid the purchase price

The buyer shall be liable for the cost of removal, storage and insurance of any lot that has not been taken away by him within three days of the sale date

# L'Encadreur

Anno 1910



Amsterdams Encadrement

*Wij geloven dat je alleen echt kunt genieten als iets met liefde is gemaakt.  
Daarom gebruiken we alleen conservatie materiaal op advies van de beste  
restaurateurs. Samen maken we de mooiste encadrementen volgens  
nieuwe traditie en oude liefde.*

*Wij encadreren voor de toekomst.*

*Kerkstraat 96-98 1017 GP Amsterdam*

*Tel. 020 6207592 Fax 020 6203282*

*Info@encadreur.nl www.encadreur.nl*

